



**Marina**  
Secretaría de Marina



**2025**

# Informe estadístico

**Puertos:**

- ❖ Ensenada
- ❖ El Sauzal
- ❖ Costa Azul
- ❖ Rosarito

**Septiembre**

Administración del Sistema Portuario Nacional Ensenada





**Marina**  
Secretaría de Marina



**ASIPONA Ensenada**  
**Informe Estadístico Mensual**  
Septiembre 2025

Administración del Sistema Portuario Nacional Ensenada

# Informe estadístico

septiembre 2025

Puertos de Ensenada, El Sauzal,  
Costa Azul y Rosarito





**Movimiento total de mercancías en septiembre 2025**





**Movimiento total por puerto en septiembre 2025**

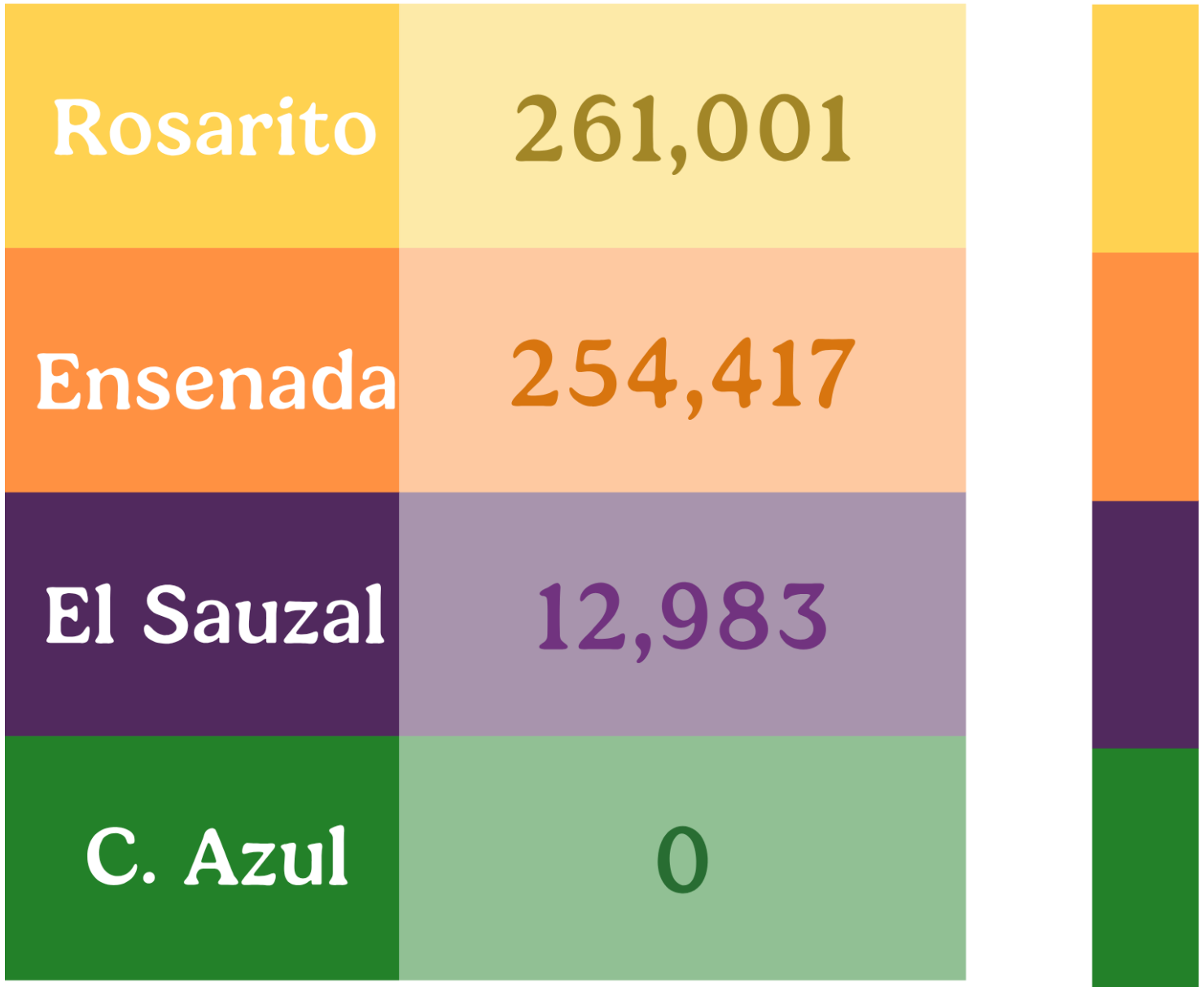



**Movimiento general enero – septiembre 2025**

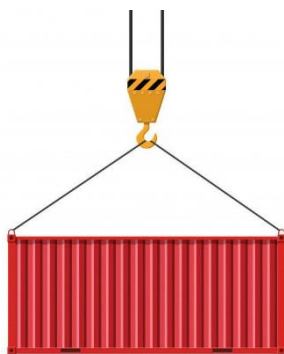
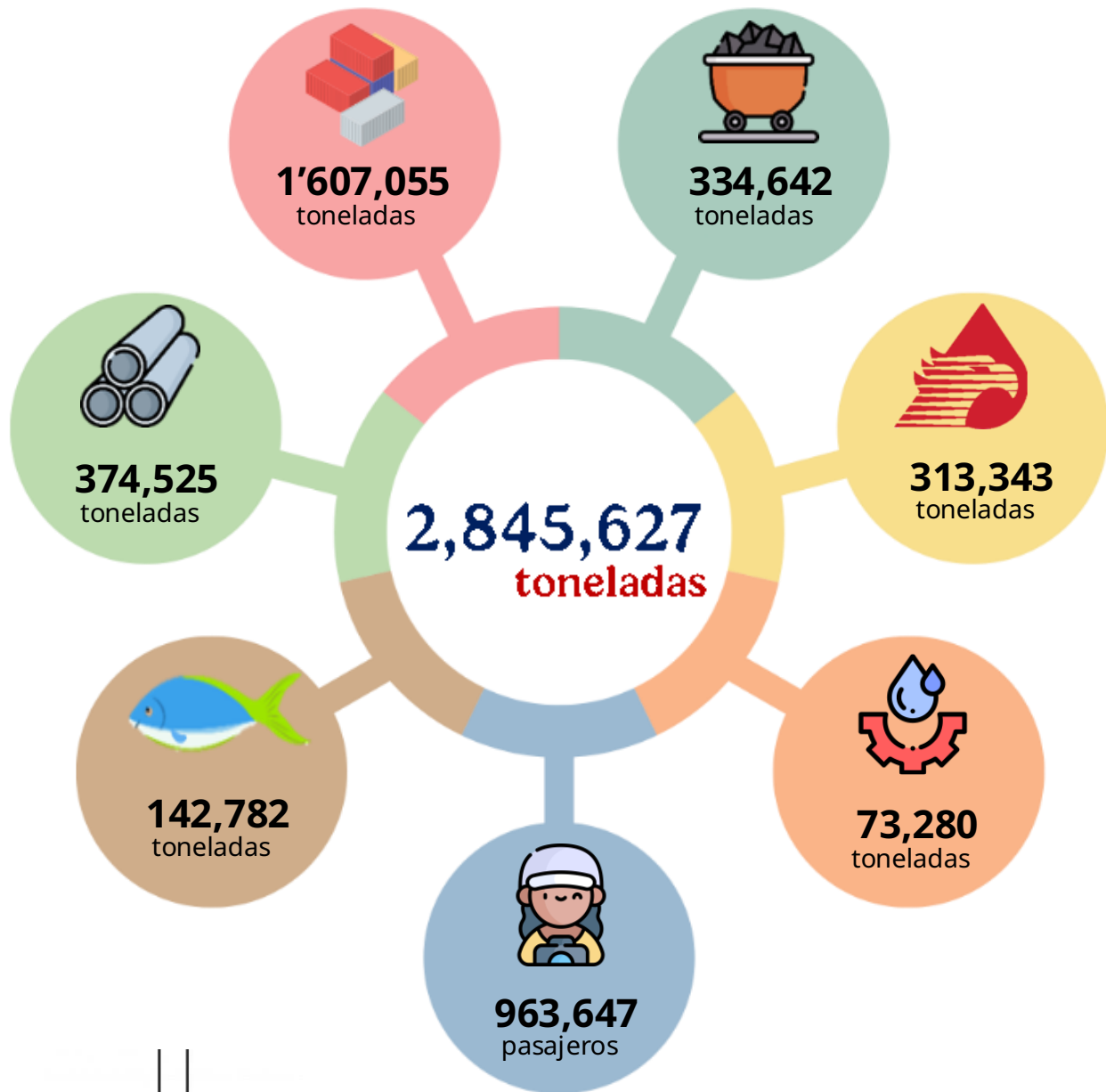

**323,726**  
TEU's





Participación acumulada por segmento de cargas comerciales

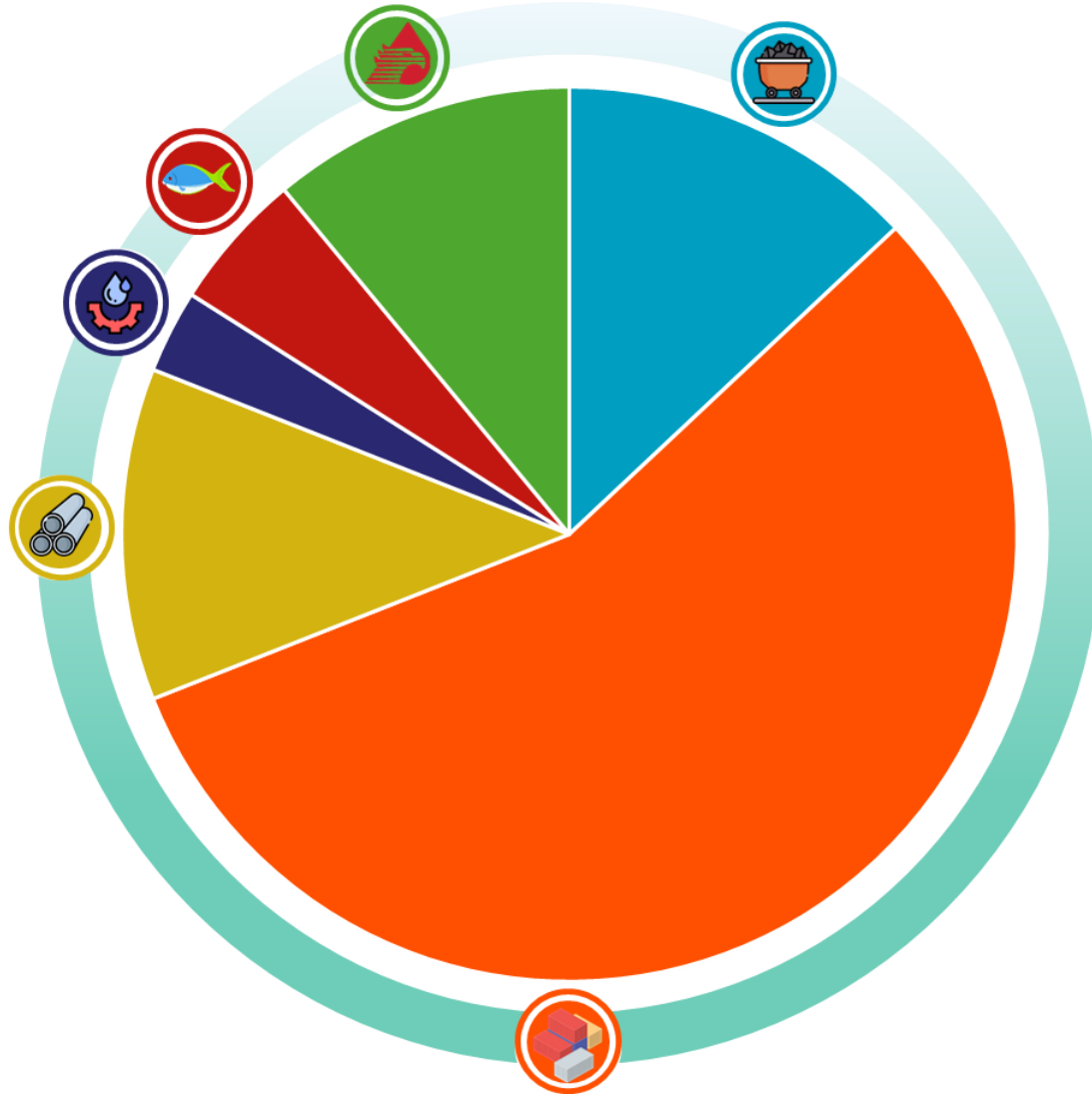

**56%**  
carga contenerizada

**13%**  
carga general

**12%**  
granel mineral

**11%**  
petróleo y derivados

**5%**  
perecederos del mar

**3%**  
otros fluidos



## Ensenada



2'330,712 toneladas

## El Sauzal



142,470 toneladas

## Costa Azul



59,102 toneladas

## Rosarito

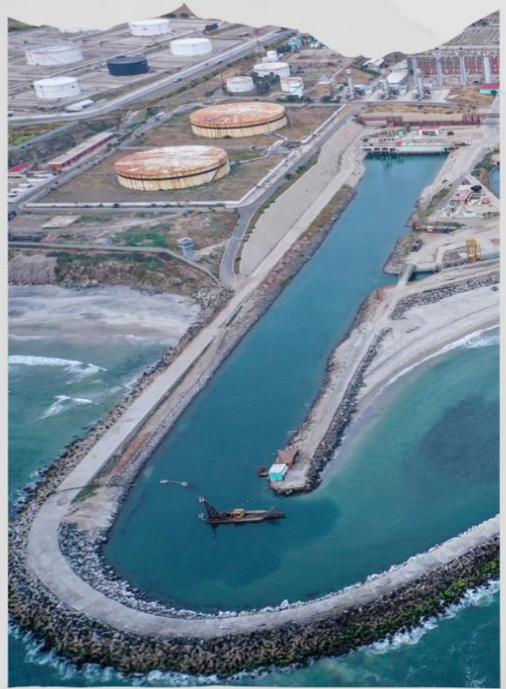

1'969,454.2\* toneladas



**Movimiento mensual acumulado**

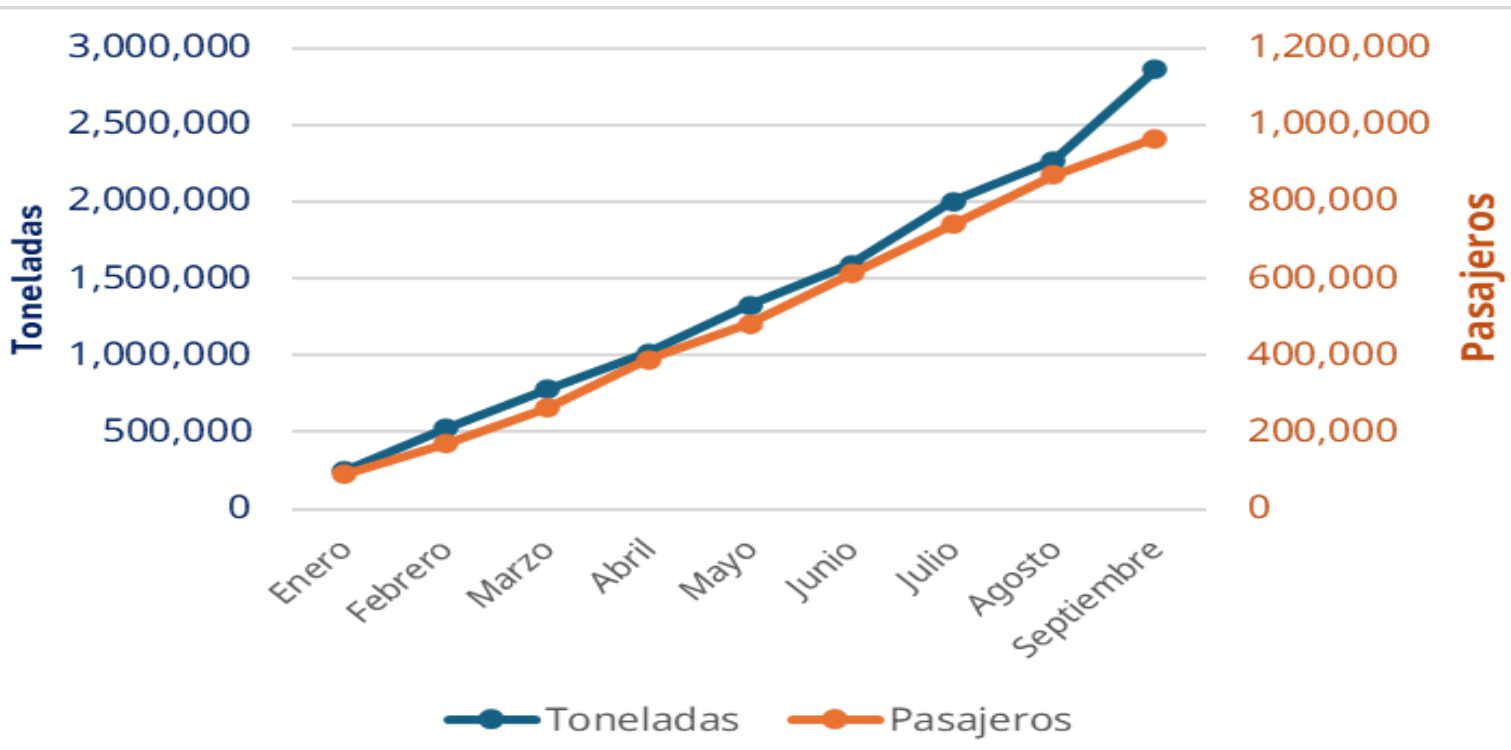
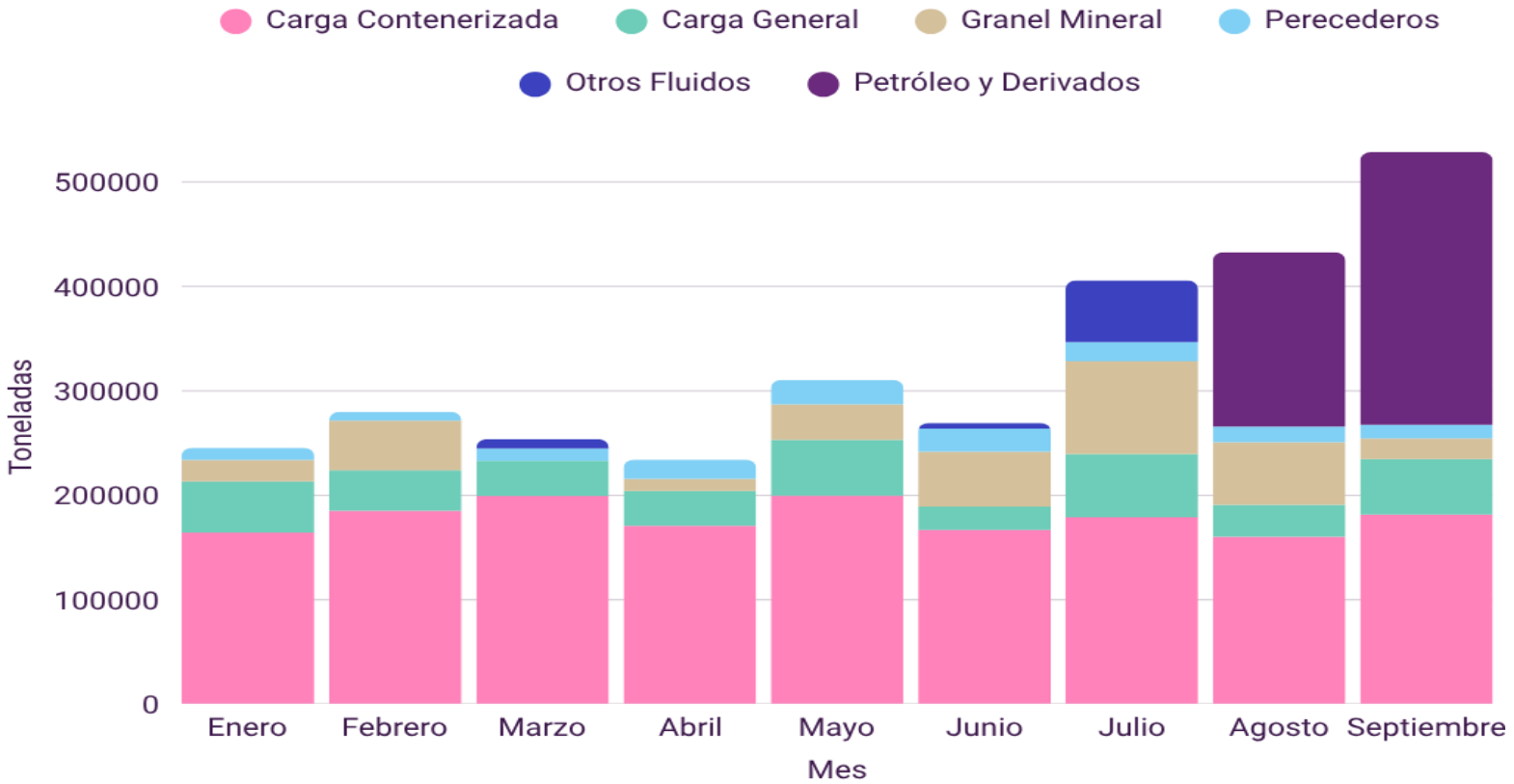





La carga contenerizada se manejó en la Terminal Ensenada International Terminal, al cierre de septiembre se manejaron 1,607,054 toneladas sin considerar las reestibas, equivalentes a 323,726 TEU's.

	Toneladas	Importación	Exportación	Arribos	TEUs
Enero	164,393	137,647	26,746	19	28,818
Febrero	185,306	147,395	37,911	16	33,788
Marzo	199,308	114,507	84,802	17	37,477
Abril	170,927	134,803	36,125	19	32,517
Mayo	199,519	153,539	45,980	24	37,976
Junio	166,792	128,416	38,376	18	35,546
Julio	178,873	138,243	40,630	18	38,127
Agosto	160,351	128,035	32,316	17	38,780
Septiembre	181,585	142,374	39,211	22	40,697
<b>Total</b>	<b>1'607,054</b>	<b>1'224,959</b>	<b>382,097</b>	<b>170</b>	<b>323,726</b>

Septiembre ha sido el mes con más movimiento en 2025 de TEU's en el año  
**45% vacíos**  
**55% llenos**

TEU's	Importación		Exportación		Transbordos (imp/exp)		Total
	Llenos	Vacíos	Llenos	Vacíos	Llenos	Vacíos	
Mes	Llenos	Vacíos	Llenos	Vacíos	Llenos	Vacíos	
Enero	17,646	1,232	3,091	6,831	4	14	28,818
Febrero	12,788	950	4,917	10,891	4,059	183	33,788
Marzo	14,200	510	5,080	13,520	4,045	122	37,477
Abril	16,864	896	4,063	10,625	6	63	32,517
Mayo	19,523	610	5,583	12,238	22	0	37,976
Junio	16,464	1,518	3,922	13,240	2	400	35,546
Julio	18,425	780	4,313	14,597	12	0	38,127
Agosto	17,103	664	3,870	17,135	4	4	38,780
Septiembre	20,309	525	4,577	15,282	4	0	40,697
<b>Total</b>	<b>153,322</b>	<b>7,685</b>	<b>39,416</b>	<b>114,359</b>	<b>8,158</b>	<b>786</b>	<b>323,726</b>

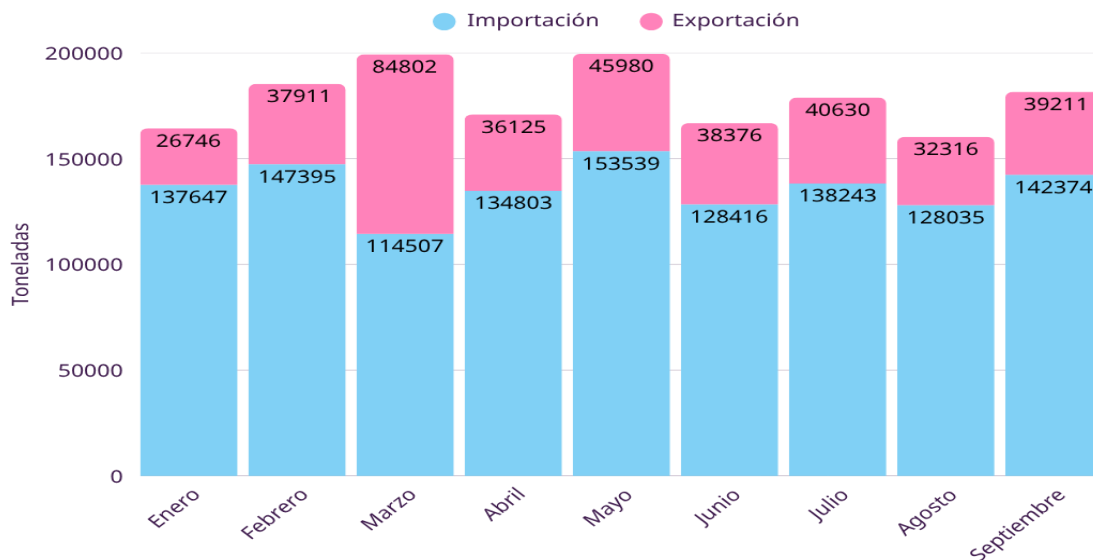

**323,726 TEU's\***

**Acumulados**

\* sin reestibas

**1'607,054 toneladas**

**Acumuladas**

\* con tara

**Importación**

**153,322 TEU's llenos**

**7,685 TEU's vacíos**

**Exportación**

**39,416 TEU's llenos**

**114,359 TEU's vacíos**

**Transbordos**

**8,158 TEU's llenos**

**786 TEU's vacíos**





TEU's manejados por línea naviera





**TEU's manejados por línea naviera mensualmente**

TEU's	Enero	Febrero	Marzo	Abril	Mayo	Junio	Julio	Agosto	Septiembre	Total	%
<b>COS</b>	8,908	9,848	9,271	10,903	10,704	12,088	13,175	10,729	14,337	99,963	30.9%
<b>MSC</b>	4,305	5,821	6,349	4,482	4,063	5,829	4,625	10,985	5,298	51,757	16.0%
<b>CMA</b>	5,592	6,092	9,244	5,739	5,433	3,660	3,609	2,610	3,920	45,899	14.2%
<b>HLC</b>	4,460	6,026	5,052	4,159	5,519	4,033	4,792	4,120	4,770	42,931	13.3%
<b>ONE</b>	2,106	3,641	3,026	3,254	4,771	3,968	4,377	4,534	3,077	32,754	10.1%
<b>OOCL</b>	2,068	1,557	1,470	1,978	2,442	2,869	1,532	1,437	1,848	17,201	5.3%
<b>WHL</b>	735	139	2,000	360	1,672	1,269	2,659	2,010	2,880	13,724	4.2%
<b>YML</b>	0	0	0	53	844	655	1225	784	1,544	5,105	1.6%
<b>PIL</b>	0	0	0	21	594	448	1325	1,087	1,470	4,945	1.5%
<b>HMM</b>	172	375	344	630	723	551	580	484	903	4,762	1.5%
<b>EMC</b>	472	289	721	938	1,211	176	228	0	650	4,685	1.4%
<b>Total</b>	28,818	33,788	37,477	32,517	37,976	35,546	38,127	38,780	40,697	323,726	100.0%

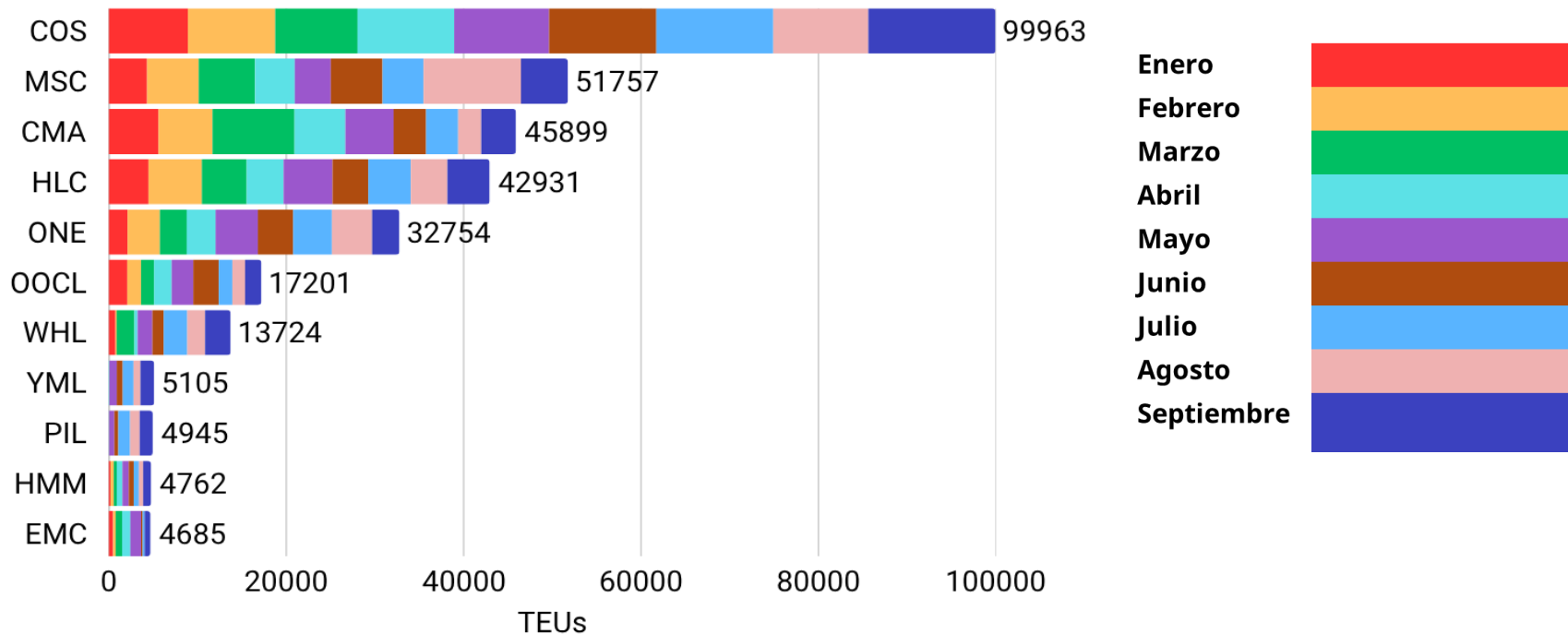



Contenedores manejados por línea naviera





**Contenedores manejados por línea naviera mensualmente**

TEU's	Enero	Febrero	Marzo	Abril	Mayo	Junio	Julio	Agosto	Septiembre	Total	%
<b>COS</b>	4,987	5,353	4,964	5,881	5,637	6,308	6,941	5,714	7,499	53,284	29.9%
<b>MSC</b>	2,337	3,167	3,822	2,692	2,255	3,156	2,617	6,796	2,889	29,731	16.7%
<b>CMA</b>	3,109	3,594	5,413	3,290	3,013	2,039	1,935	1,392	2,104	25,889	14.5%
<b>HLC</b>	2,442	3,383	2,786	2,254	2,959	2,334	2,688	2,362	2,574	23,782	13.3%
<b>ONE</b>	1,124	1,987	1,601	1,741	2,635	2,109	2,393	2,440	1,641	17,671	9.9%
<b>OOCL</b>	1,080	815	757	1,011	1,267	1,506	857	784	987	9,064	5.1%
<b>WHL</b>	434	117	1,100	246	1,012	742	1,526	1,114	1,610	7,901	4.4%
<b>YML</b>	0	0	0	42	474	384	704	474	936	3,014	1.7%
<b>PIL</b>	0	0	0	12	349	270	768	602	831	2,832	1.6%
<b>HMM</b>	95	211	184	345	395	288	317	260	481	2,576	1.4%
<b>EMC</b>	258	161	385	499	691	94	114	0	349	2,551	1.4%
<b>Total</b>	15,866	18,788	21,012	18,013	20,687	19,230	20,860	21,938	21,901	178,295	100%

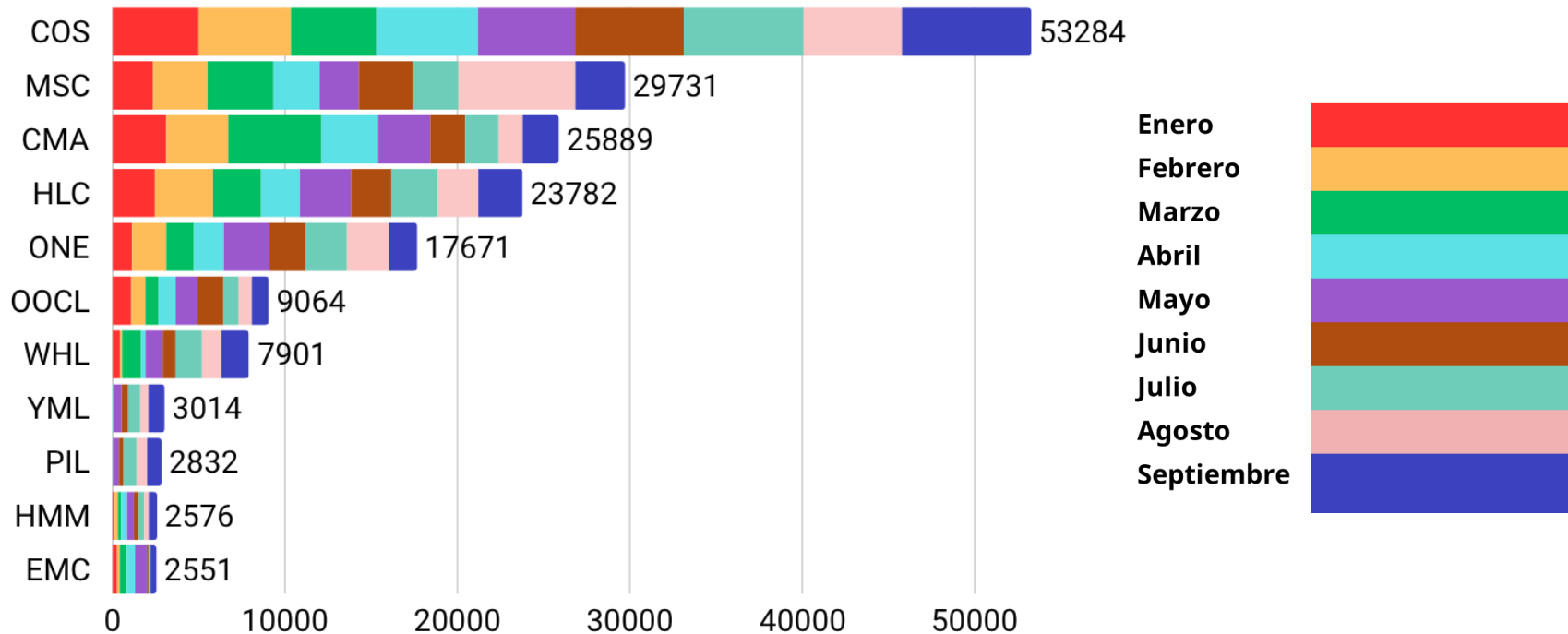



### Movimiento de granel mineral

De enero a septiembre, se manejaron 334,642 toneladas de granel mineral. Este fue manejado tanto en la Terminal de Cemex, así como en muelles públicos a cargo de la ASIPONA.

Mes	Importación	Cabotaje	Total	Arribos
Enero	0	20,700	20,700	6
Febrero	5,000	42,531	47,531	15
Marzo	0	0	0	0
Abril	0	11,520	11,520	1
Mayo	0	33,873	33,873	11
Junio	0	52,606	52,606	17
Julio	42,812	46,027	88,839	17
Agosto	0	59,839	59,839	19
Septiembre	0	19,734	19,734	6
Total	47,812	286,830	334,642	92

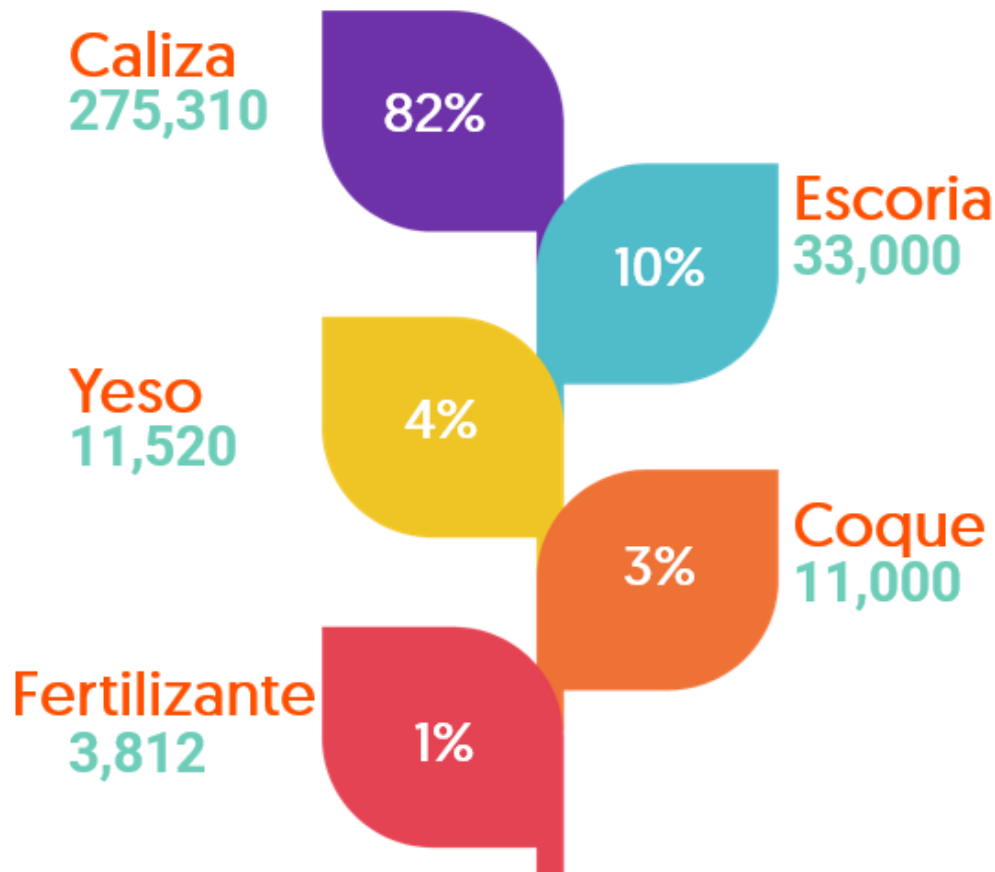



### Movimiento de Carga General

La carga general que se manejó tuvo un promedio mensual de 41,615 toneladas mensuales, se manejaron dentro del periodo enero a septiembre 374,525 toneladas.

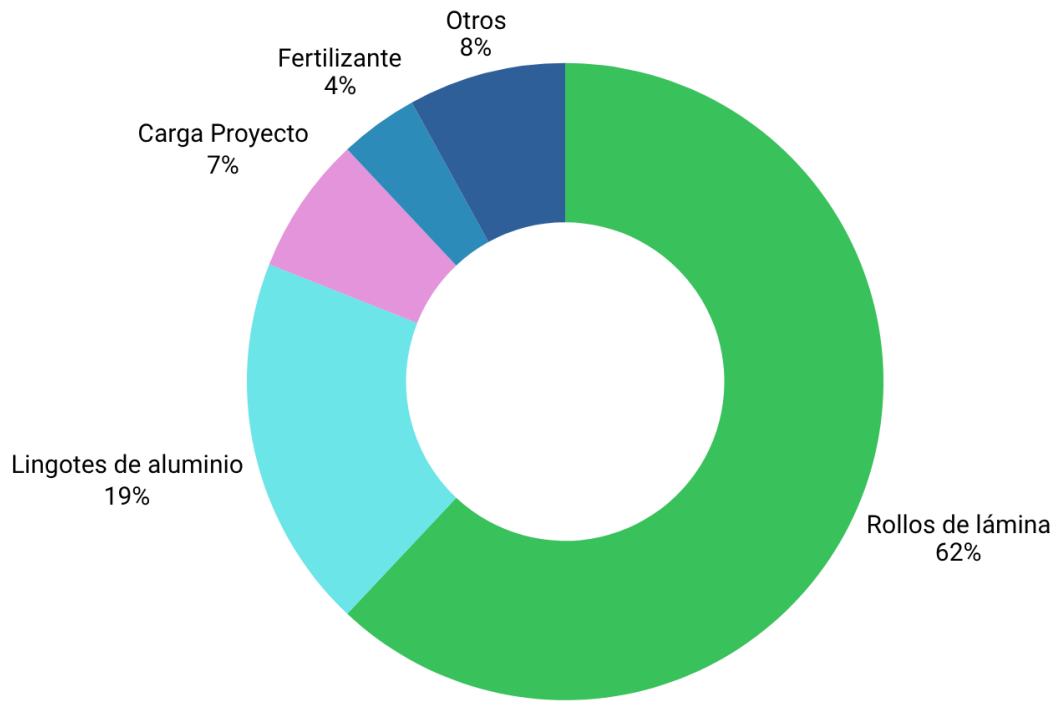





**Carga general por tipo de mercancía**

Mercancía	Enero	Febrero	Marzo	Abril	Mayo	Junio	Julio	Agosto	Septiembre	Total
Rollos de lámina	23,314	25,233	20,283	22,200	29,303	18,553	46,590	15,595	32,170	233,243
Lingotes de aluminio	11,348	6,160	3,978	2,390	17,298	0	3,590	13,315	13,509	71,589
Carga Proyecto	5,081	4,478	0	5,583	4,699	3,783	2,555	1,446	0	27,625
Fertilizante (bolsas)	8,553	0	0	0	2,013	0	6,225	0	0	16,790
Barras de aluminio	0	0	3,707	1,861	0	0	0	0	0	5,567
Varilla	0	0	3,167	0	0	0	0	0	4,434	7,601
Yates	530	610	114	1,313	255	0	1,610	166	1,101	5,699
Alambrón	0	0	2,100	0	0	0	0	0	1,795	3,896
Tubos de acero	0	1,933	0	0	0	0	0	0	67	2,000
Generadores	0	0	231	0	0	0	0	0	0	231
Maquinaria	0	179	0	0	27	0	0	0	0	206
Aceite (tambos)	0	0	74	0	0	0	0	0	0	74
Cable	0	0	0	0	0	0	0	9	0	9
<b>Total</b>	<b>48,826</b>	<b>38,593</b>	<b>33,654</b>	<b>33,348</b>	<b>53,595</b>	<b>22,337</b>	<b>60,570</b>	<b>30,531</b>	<b>53,077</b>	<b>374,531</b>





**Marina**  
Secretaría de Marina



**Gerencia de Operaciones**  
**Subgerencia de Operaciones y Ecología**  
Departamento de Operaciones

### Movimiento de Gas Natural Licuado

Al mes de septiembre solo se ha recibido el buque TANGGUH FOJA con 59,101.75 toneladas de Gas Natural Licuado, mismo que se recibió en la Terminal de Energía Costa Azul.





### Movimiento de Perecederos

El movimiento de productos perecederos se da en los Puertos de Ensenada y El Sauzal, en el periodo enero – septiembre 2025 se registró un movimiento de 142,782 toneladas de producto, siendo que el 99.8% de esta producción se recibió en el puerto de El Sauzal.



**Ensenada**  
**312 ton**



**El Sauzal**  
**142,470 ton**



## Movimiento de pasajeros

# 963,647

pasajeros en el periodo enero a septiembre

# 257

arribos

Mes	Pasajeros	Arribos
Enero	88,985	29
Febrero	81,065	22
Marzo	93,414	27
Abril	124,382	34
Mayo	93,917	26
Junio	129,559	32
Julio	129,192	30
Agosto	128,500	32
Septiembre	94,633	25

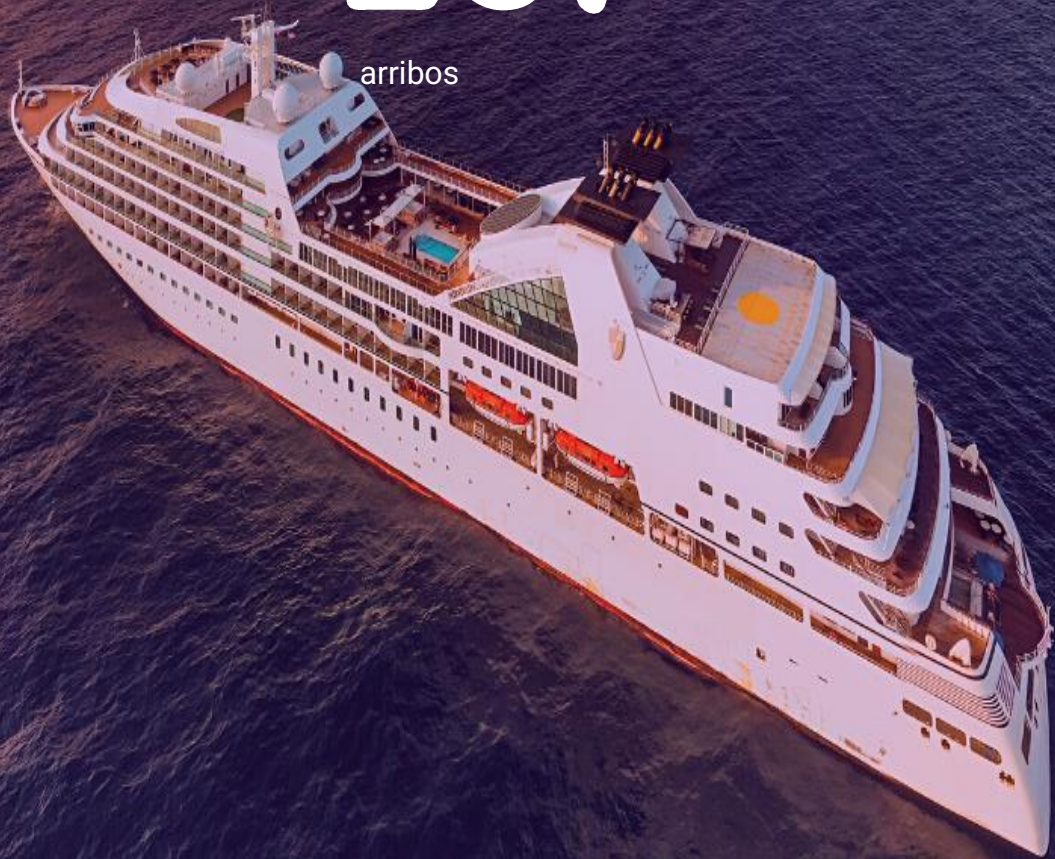

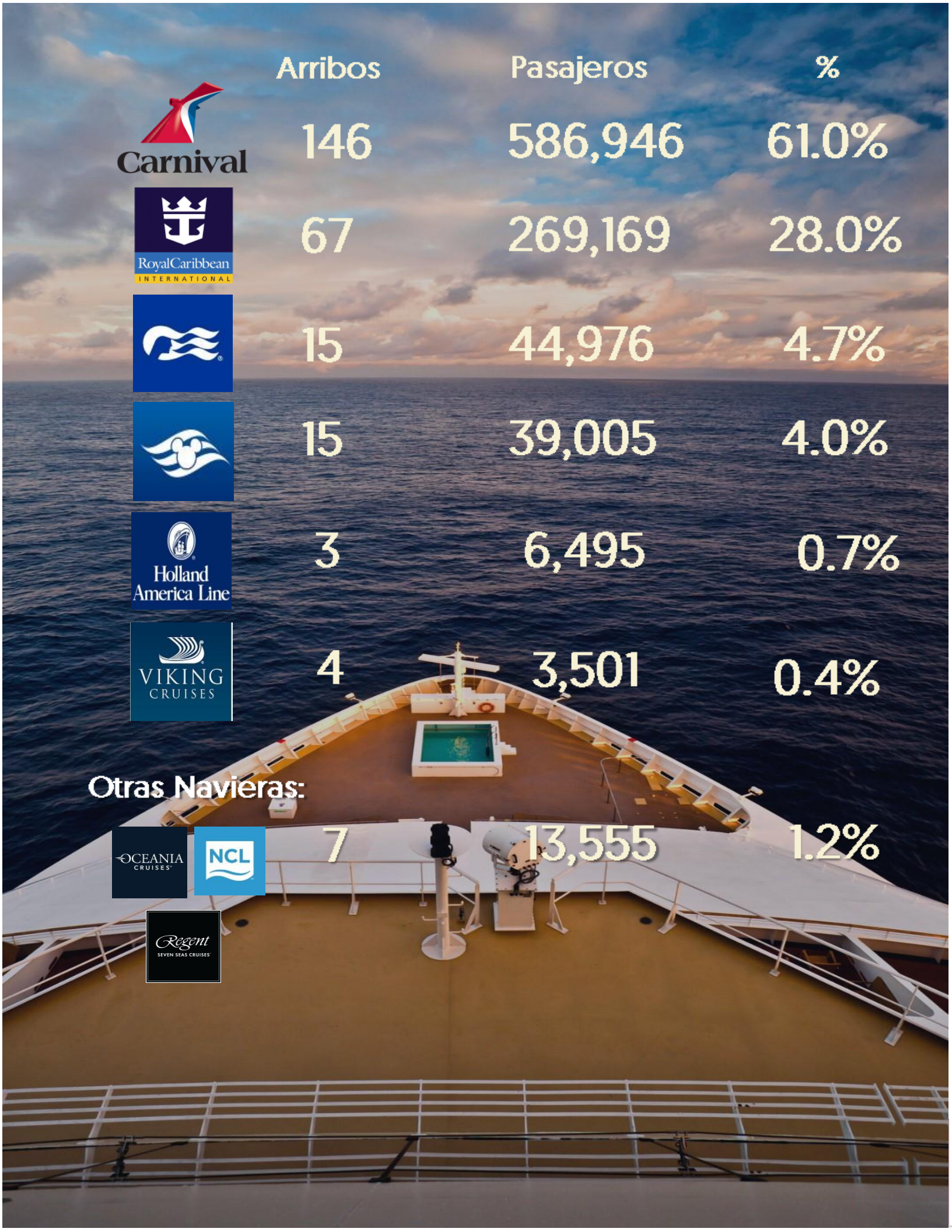

Arribos

Pasajeros

%



146

586,946

61.0%



67

269,169

28.0%



15

44,976

4.7%



15

39,005

4.0%



3

6,495

0.7%



4

3,501

0.4%

Otras Navieras:



7

13,555

1.2%





**Movimiento de TEU's en los puertos de México al mes de septiembre**

Lugar	Puerto	TEU's	%
1°	Manzanillo	2,880,209	40%
2°	Lázaro Cárdenas	1,952,828	27%
3°	Veracruz	961,630	13%
4°	Altamira	686,156	10%
5°	Ensenada	323,726	5%
	Resto de puertos	321,844	5%



**1° Manzanillo**

**7,126,393**

**TEU's en el SPN**



**2° Lázaro Cárdenas**



**3° Veracruz**



**4° Altamira**



**5° Ensenada**





**Movimiento de pasajeros en los puertos de México al mes de septiembre.**

Lugar	Puerto	Pasajeros	Arribos	%
1°	Cozumel	3,338,589	908	43%
2°	Majahual	1,718,606	404	22%
3°	Ensenada	963,034	257	12%
4°	Cabo San Lucas	689,783	181	9%
5°	Puerto Vallarta	336,968	104	4%
	Resto de puertos	717,928	315	9%

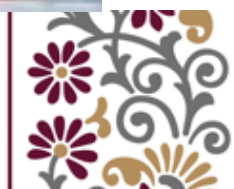





# Gobierno de **México**

---

## **Marina**

Secretaría de Marina





ADMINISTRACIÓN DEL SISTEMA  
PORTUARIO NACIONAL

**MARINA**



ISO 9001 · ISO 14001  
ISO 45001

